

Sketch of Johnson county showing location of sections.

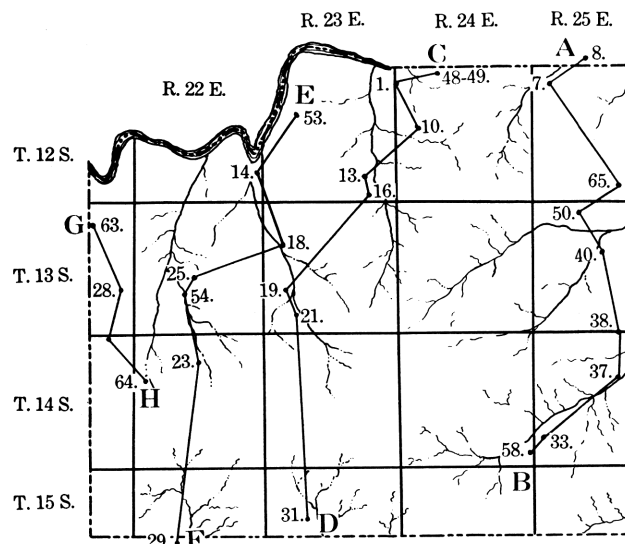

The numbers refer to sections described at the end of the report.

8. 1/4 mile N. center N. edge sec. 4, T. 12 S., R. 25 E.
 7. 1/4 mile W. center E. edge sec. 6, T. 12 S., R. 25 E.
 65. NW. cor. sec. 35, T. 12 S., R. 25 E.
 50. 1/4 mile S. of NW. cor. Sec. 9, T. 13 S., R. 25 E.
 40. SW. cor. sec. 15, T. 13 S., R. 25 E.
 38. SE. cor. sec. 34, T. 13 S., R. 25 E.
 37. SE. cor. sec. 10, T. 14 S., R. 25 E.
 33. Center sec. 30, T. 14 S., R. 25 E.
 58. SE. cor. sec. 25, T. 14 S., R. 24 E.
 48-49. North part sec. 5, T. 12 S., R. 24 E.
 1. Highway bridge east of Holliday, Kansas.
 10. Center W. edge sec. 17, T. 12 S., R. 24 E.
 13. Middle S. edge sec. 25, T. 12 S., R. 23 E.
 16. SE. cor. sec. 35, T. 12 S., R. 23 E.
 19. SW. cor. sec. 20, T. 13 S., R. 23 E.
 21. Center S. edge sec. 29, T. 13 S., R. 23 E.
 31. NE. cor. sec. 17, T. 15 S., R. 23 E.
 53. Center N. edge sec. 17, T. 12 S., R. 23 E.
 14. Center sec. 25, T. 12 S., R. 22 E.
 18. SE. cor. sec. 7, T. 13 S., R. 23 E.
 25. NW. cor. sec. 22, T. 13 S., R. 22 E.
 54. Middle S. edge sec. 21, T. 13 S., R. 22 E.
 23. NW. cor. sec. 10, T. 14 S., R. 23 E.
 29. 2/10 mile S. of SW. cor. sec. 33, T. 15 S., R. 22 E.
 63. E. bank Captain's Creek, highway 10.
 28. Middle S. edge sec. 24, T. 13 S., R. 31 E.
 64. NW. cor. sec. 1, T. 14 S., R. 21 E.
 57. Middle S. edge sec. 7, T. 14 S., R. 22 E.

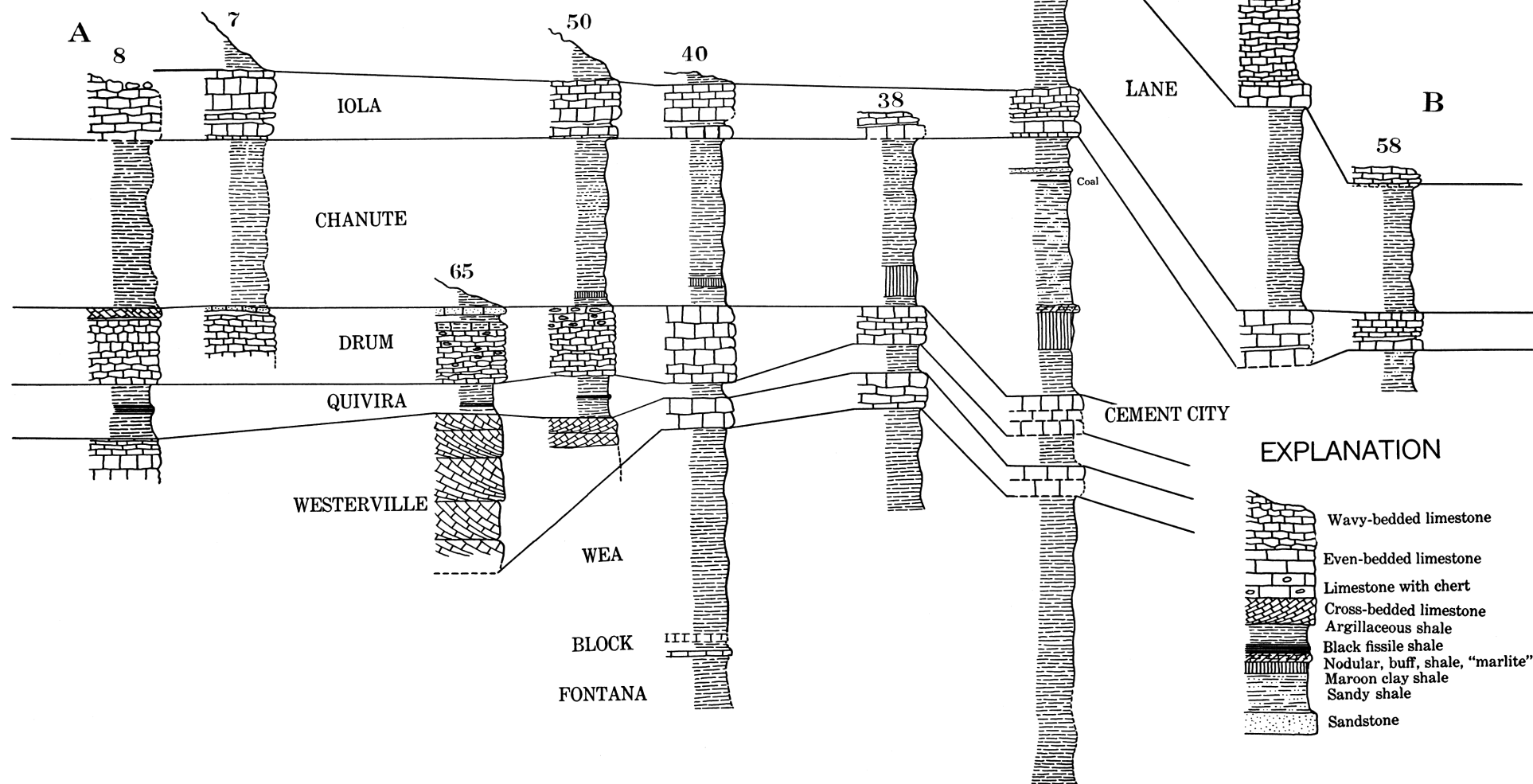

PLATE VI. Stratigraphic sections in Johnson county along line A-B.